

@szlakzamkow
Szlak Zamków i Pałaców
szlakzamkow



CZ PL PRĘKRAČUJEME HRANICE PRZEKRACZAMY GRANICE 2014–2020

EVROPSKÁ UNIE / UNIA EUROPEJSKA
EVROPSKÝ FOND PRO REGIONÁLNÍ ROZVOJ
EUROPEJSKI FUNDUSZ ROZWOJU REGIONALNEGO



POLSKA & CZECHY
Europejski Szlak Zamków i Pałaców

www.castlesandpalaces.eu

Pałac Choltice



PAŁAC CHOLTICE

Nám. Sväté Trojice 5, 533 61 Choltice

Pierwsza pisemna wzmianka o Cholticach pochodzi z 1285 r. Przynależność w drugiej połowie XVI wieku pierwotną twierdzę przebudowano na stosunkowo duży obiekt zamkowy. Zwiedzający mogą podziwiać salę ogrodową (Salla terrena), kaplicę pw. św. Romediusza, barokową aptekę oraz park zamkowy.

Pałac Kladruby nad Labem



PAŁAC KLADRUBY N. LABEM

Kladruby nad Labem 1, 533 14 Kladruby n. L.

Pałac cesarski ze stylowo urządzonej pomieszczeniami, w których niegdyś spędzali czas członkowie rodu Habsburgów, stoi nieopodal głównej stadny. Wraz z kościołem składa się na serce zespołu Państwowej Stadny Ogierów w Kladrubach nad Labem.

Pałac Slatiňany



PAŁAC SLATIŇANY

Zámecký park 1, 538 21 Slatiňany

Pałac stoi w miejscu gotyckiej twierdzy z XIII w. Był on siedzibą jednej z najbarwniejszych rodzin starej dynastii Auerspergów. Zwiedzających zachwycą nie tylko przelotne wnętrza pałacu, ale także otaczający go ogród angielski.

Zamek Lichnice



ZAMEK LICHNICE

Podhradí, 538 43 Třeboňsko

Warownię zbudował w 1250 r. Smil ze Žitavy. W 1610 r. zamek nawiedził pożar, a po zakończeniu wojny trzydziestoletniej został zburzony na polecenie cesarza Ferdynanda III Habsburga. Ruiny wraz z niewielką wystawą przedstawiają dzieje zamku są przypomnieniem dawnej rezydencji rodu Lichtenbergów.

Zamek Kunětická hora



ZAMEK KUNĚTICKÁ HORA

Kunětická hora, 533 52 Staré Hradiště

Późnogotycki zamek został w dużym stopniu zniszczony na końcu wojny trzydziestoletniej. W latach dwudziestych XX wieku i po drugiej wojnie światowej przeprowadzono częściową rekonstrukcję. Zamek oferuje niesamowity widok na grzbiety Karkonoszy, Gór Orlickich i Gór Żelaznych.

Pałac Pardubice



PAŁAC PARDUBICE

Zámek čp. 2, 530 02 Pardubice

Renesansowy pałac znajduje się w centrum miasta Pardubice. Pod względem powierzchni i wyglądu jest wyjątkowy na skalę europejską. Najbardziej istotną przebudowę dokonał pod koniec XV i na początku XVI wieku ród Pernstejnów.

Pałac Nasavrky



PAŁAC NASAVRKY

Zámek 1, 538 25 Nasavrky

Warownię z X lub XI wieku przebudowano ok. 1600 r. na renesansowy zamek. Warte obejrzenia są np. dekoracje w parterowym holu wejściowym z kolebkowym sklepieniem. Obecnie na parterze mieści się centrum informacji turystycznej i sala ceremonialna, a na pierwszym piętrze – Muzeum Celtyckie.

Zamek Košumberk



ZAMEK KOŠUMBERK

Košumberk 1, 538 54 Luze

Pierwsza wzmianka o zamku pochodzi z 1318 r. W drugiej połowie XVI w. utworzono tu szkołę Braci Czeskich, później zamek stał się własnością Kolegium Jezuitskiego, następnie był pod zarządem Funduszu Kościelnego, a w 1826 r. zakupił go ród Thurn-Taxis. Obecnie jest własnością miasta Luze.

Zamek Svojanov



ZAMEK SVOJANOV

Svojanov, 569 73 Svojanov 1

Zamek został zbudowany pod koniec XIII wieku przez Przemysła Ottokara II. Zwiedzający mają do wyboru kilka tras zwiedzania historycznych wnętrz. Warte uwagi są także przestrzenie zewnętrzne zespołu zamkowego: gotycki ogród, galerie widokowe na murach obronnych oraz punkt widokowy na wieży obronnej.

Pałac Litomyšl



PAŁAC LITOMYŠL

Jiráskova 93, 570 01 Litomyšl

Renesansowy pałac zbudowali w XVI wieku Pernstejnowie jako swoją siedzibę rodową. Kolejni właściciele w XVII i XVIII wieku pałac kilkakrotnie przebudowywali przy udziale wybitnych barokowych artystów. Unikatowy jest dobrze zachowany barokowy teatr zamkowy z 1797 r.

Pałac Moravská Třebová



PAŁAC MORAVSKÁ TŘEBOVÁ

Zámecké nám. 1, 571 01 Moravská Třebová

Zamek znajduje się w centrum miasta na miejscu pierwotnej warowni z XIII wieku. Po pożarze w 1840 r. został odnowiony w stylu klasycyzmu. Późnorenesansowe krużganki zaliczane są do najcenniejszych zabytków Europy Centralnej.

Pałac Nové Hradky



PAŁAC NOVÉ HRADKY

Zámek 1, 539 45 Nové Hradky

Zamek w stylu rokoka, zbudowany w latach 1774 – 1777, często zwany jest Małym Schöbrunnem lub Czeskim Pałacem Wersalskim. Kompleks zamkowy obejmuje rozległe grunty, na których rozciągają się różnego rodzaju ogrody: francuski, angielski z Drogą Krzyżową, labirynt.

Pałac Častolovice



PAŁAC ČASTOLOVICE

Masarykova 1, 517 50 Častolovice

Renesansowy zamek oferuje przelotne wnętrza z wystawą zamkową i galerię, można też postąpić na dziedzińcu lub w zamkowej kawiarni. W przyległym parku z aleją lipową, stawem, Altaną Gloriet i ogrodem różanym znajduje się także zwierzynek z białymi danielami i mini zoo.

Pałac Doudleby nad Orlicí



PAŁAC DOUDLEBY NAD ORLÍCÍ

Zámek 1, 517 42 Doudleby nad Orlicí

Pierwotnie siedziba myśliwska z końca XVI wieku dzisiaj zachwyca dobrze zachowanymi renesansowymi sgraffitami i malowidłami sufitowymi z ukrytymi zagadkami. Częścią zespołu jest największe prywatne muzeum przyrodnicze w Czechach, Podwórkó Babci i rozległy park angielski.

Pałac Choceln



PAŁAC CHOCEŃ

Pernerova 1, 565 01 Choceln

Pałac w stylu klasycyzmu jest dziś siedzibą Muzeum Orlickiego i podstawowej szkoły artystycznej. Możesz tu zwiedzić pseudogotycką kaplicę pałacową z witrażowymi oknami lub obejrzeć interesujące wystawy historyczne i archeologiczne. Warto obejrzeć także wystawę, której tematem jest cegła i produkcja ceglarska.

Nowy Pałac Kostelec nad Orlicí



NOWY PAŁAC KOSTELEC N. ORLÍCÍ

Komenského 1, 517 41 Kostelec nad Orlicí

Nowy pałac zbudowano dopiero w XIX wieku, a właśnie do tej epoki przeniesie Cię wystawa pt. „Życie w biedermierze”. Ponadto znajduje się tu Galeria Kinsky, kawiarnia i restauracja „Toniova zámecká kavárna a restaurace” i park angielski, który idealnie nadaje się do spacerów. Pałac stanowi kulturalne centrum regionu.

Pałac Kvasiny



PAŁAC KVASINY

Kvasiny 1, 517 02 Kvasiny

Barokowy zamek z przebudowaniami w stylu klasycyzmu zaprasza do świata lalek, lalkarstwa i teatryzmu domowego. Można także zwiedzić kaplicę, Salę Lwiecką i dziesięciohektarowy park. Galeria oferuje wystawy czasowe, a w okresie zimowym – tradycyjną wystawę szopek.

Pałac Lanškroun



PAŁAC LANŠKROUN

nám. A. Jiráska 1 – zámek, 563 01 Lanškroun

Budynek pałacu był pierwotnie klasztorem. Dziś jest siedzibą muzeum miejskiego, w którym poznasz wiele ciekawostek z historii Lanškrouna. W muzeum można obejrzeć salę cesarską, kolekcję szkła, monet i medali, a także rzeźby lokalnych artystów. Warte uwagi jest również duża kolekcja różnego rodzaju szopek.

Pałac Letohrad



PAŁAC LETOHRAD

Václavské náměstí 1, 561 51 Letohrad

Barokowy zamek oferuje krótką trasę zwiedzania na której możesz podziwiać dzieła Anfonsa Muchy i posłuchać poezji. Można także obejrzeć Izbę Járy Cimrmana, muzeum miejskie, które ma w swoich zbiorach sianie cesarza Napoleona, albo piękny park z kangurami i grotą grozy.

Zamek Litice



ZAMEK LITICE

Litice nad Orlicí, 564 01 Žamberk

W czasach rządów Jerzego z Podiebradów w XV wieku była to jedna z najważniejszych twierdz, nazywano ją „drugim Karlsztajem”. Obecnie można tu zwiedzić pozostałości zamku, zalewiska archeologiczne i ryciny lub obejrzeć rzeźby Josefa Saffra. Z wieży widokowej rozciąga się widok na meandry Dzikiej Orlicy.

Pałac Opočno



PAŁAC OPOČNO

Trčkov náměstí 1, 517 73 Opočno

Pierwotnie gotycki zamek z XIV wieku przekształcono na renesansowy pałac z barokowymi przebudowaniami. Można tu zwiedzić uroczę wnętrza i obejrzeć salę etnograficzną, pinakotekę oraz jedną z najwspanialszych kolekcji historycznej broni i zbroi. Pod zamkiem znajduje się rozległy park angielski.

Twierdza Orlice



TWIERDZA ORLICE

Orlice 1, 561 51 Letohrad

W renesansowej twierdzy można zgłębić historię zamek wraz z gotyckimi podziemiai. Na górnych kondygnacjach kryje się warsztat drukarski, kolekcja szkła i znalezisk archeologicznych oraz Magiczny las z wypchanymi zwierzętami z czechkiej przyrody. Częścią zespołu jest także hotel i restauracja, z których otwiera się przepiękny widok na okolice.

Zamek Potštejn



ZAMEK POTŠTEJN

517 43 Potštejn

Zapraszamy do siedziby rycerza-rozbojnika Mikolaja, który podobno w zamku ukrył skarb. W poszukiwaniu skarbu w XVIII wieku niemal cały zamek zburzono. Dziś znajduje się tu wystawa przedstawiająca dzieje zamku, kaplica i ostatni przystanek drogi krzyżowej. Wzdłuż drogi krzyżowej prowadzi wygodna ścieżka w górę do zamku.

Pałac Potštejn



PAŁAC POTŠTEJN

Jarníkova 1, 517 43 Potštejn

Barokowy pałac oferuje nie tylko tradycyjne zwiedzanie wnętrza, ale także zwiedzanie z przewodnikami w strojach epoki, tajemniczy Straszdyłów (Bubákov) w piwnicach, a dla najmłodszych – magiczne Bajkovo (Pohádkov). Możesz sobie ośmieszyć dzień w cukierni na dziedzińcu lub spędzić noc w pałacowym hotelu.

Pałac Rychnov nad Kněžnou



PAŁAC RYCHNOV N. KNĚŽNOU

Kolowratská 1, 516 01 Rychnov nad Kněžnou

Wewnątrz pałacu zbudowanego w XVII wieku można podziwiać pierwotne wyposażenie, wachlarze z kolekcji Kolowrotów, szkło, obrazy słynnych artystów i broni. Można tu też posiedzieć w pałacowej kawiarni. Częścią zespołu jest także kościół pw. Najświętszej Trójcy i dzwonnica z dzwonem Krzysztof.

Zamek Bolków



ZAMEK BOLKÓW

ul. Zamkova 1, 59-420 Bolków

Na zamku prezentowane są wystawy stałe i czasowe, to także miejsce organizacji imprez rekreacyjnych. Do zwiedzania udostępniono także punkt widokowy na wieży. W okresie (1 V – 15 X) turyści mogą skorzystać ze sklepu z pamiątkami oraz kawiarni. Wejście na zamek od parkingu przy ul. Bolka.

Zamek Grodno



ZAMEK GRODNO

Wzgórze Zamkowe, 58-321 Zagórze Śląskie

Zamek oferuje zwiedzanie dzienne i nocne, wejście na wieżę widokową i do sali tortur. W obiekcie można kupić pamiątki, przenocować w hotelu i zjeść smacznie w Karczmie Rycerskiej. Zamek stoi na terenie Rezerwatu Przyrody Góra Choina. W okolicy znajduje się jezioro Bystrzyckie i Zaporze Lubachowska.

Zamek Czocha



ZAMEK CZOCHA

Sucha, 59-820 Leśna

Na turystów czekają zwiedzanie z przewodnikiem, multimedialne sale tortur oraz liczne organizowane wydarzenia oraz imprezy rekonstrukcyjne. Obiekt dysponuje sklepem z pamiątkami, bazą noclegową, a zamkowa restauracja serwuje regionalne potrawy. Z wieży zamkowej podziwiać można Jezioro Leśniańskie.

Zamek Ząbkowice Śląskie



ZAMEK ZĄBKOWICE ŚLĄSKIE

ul. Krzywa, 57-200 Ząbkowice Śląskie

Zamek wybudowany w I poł. XVI wieku. Po zniszczeniu z czasów wojny trzydziestoletniej utrzymany jako trwała ruina. W wieży brannej działa escape room „Komnata tajemnic”, czynny w godzinach otwarcia zamku.

Zamek Książ



ZAMEK KSIĄŻ

ul. Piastów Śląskich 1, 58-306 Walbrzych

Kompleks oferuje zwiedzanie zamku (dienne i nocne), punktu widokowego, podziemi oraz ogrodów. W zamku działają hotel oraz restauracja z kuchnią regionalną. Niedaleko znajdują się stajnia koni oraz palmiarnia. Zamek stoi na terenie parku krajobrazowego, dzięki czemu jest idealnym miejscem na rodzinne spacerki.

Zamek Kliczków



ZAMEK KLICKÓW

Kliczków 8, 59-724 Osiecznica

Położony w sercu Borów Dolnośląskich zamek oferuje zwiedzanie i noclegi. Na terenie obiektu znajdują się restauracja z regionalną kuchnią, kawiarnia, basen, korty tenisowe, wypożyczalnia rowerów oraz centrum SPA. Na turystów czeka sklep z pamiątkami i produktami regionalnymi. Pobliski Folwark Książcy ma bogatą ofertę dla fanów jazdy konnej.

Pałac Kamieniec Ząbkowicki



PAŁAC KAMIENIEC ZĄBKOWICKI

ul. Zamkowa 9, 57-230 Kamieniec Ząbkowicki

Zespół pałacowo-parkowy oferuje zwiedzanie z przewodnikiem, imprezy kulturalne i wydarzenia muzyczne. Na terenie pałacu znajdują się kawiarnia, sklep z pamiątkami, wypożyczalnia rowerów oraz Informacja Turystyczna. Tuż obok pałacu stoi Czerwyny Kościółek.

Zamek Grodziec



ZAMEK GRODZIEC

Grodziec 111, 59-516 Zagrodno

Turyści na zamku mogą skorzystać ze zwiedzania z przewodnikiem, imprez kulturalnych i wydarzeń oferty noclegowej. Najważniejsze atrakcje zamku to zbrojownia i punkt widokowy. Na terenie obiektu odbywają się cykliczne imprezy o zasięgu regionalnym i międzynarodowym.

Zamek Międzyzlesie



ZAMEK MIĘDZYZLESIE

Plac Wolności 42, 57-530 Międzyzlesie

Zamek oferuje noclegi, zwiedzanie dzienne i nocne oraz punkt widokowy. Na terenie obiektu działa restauracja z lokalną kuchnią. W pobliżu istnieje bogato rozwinięta sieć tras pieszych, rowerowych i motocyklowych. Obiekt przystosowany jest do organizacji konferencji, imprez firmowych, komunii oraz wesel.

Pałac Łomnica



PAŁAC ŁOMNICA

ul. Karpnicka 3, Łomnica, 58-508 Jelenia Góra

Cały majątek składa się z dwóch pałaców, przyległego parku i tętniącego życiem folwarku. Obiekt oferuje noclegi w hotelu, zwiedzanie muzeum, bogato wyposażone sklepy z m. in. lokalnym rękodziełem oraz restaurację z kuchnią regionalną. W obiekcie organizowane są cykliczne kiermasze tematyczne.

Zamek Sarny



ZAMEK SARNY

Ścinawka Góra 40e, 57-410 Ścinawka Góra

Wielobudynkowy intensywnie remontowany kompleks, którego początki sięgają średniowiecza. W XVI-wiecznym Domu Bramnym czynną jest luksusowa kawiarnia, w której widać udostępniona została Kaplica św. Jana Nepomucena z barokowymi freskami z 1738 roku.

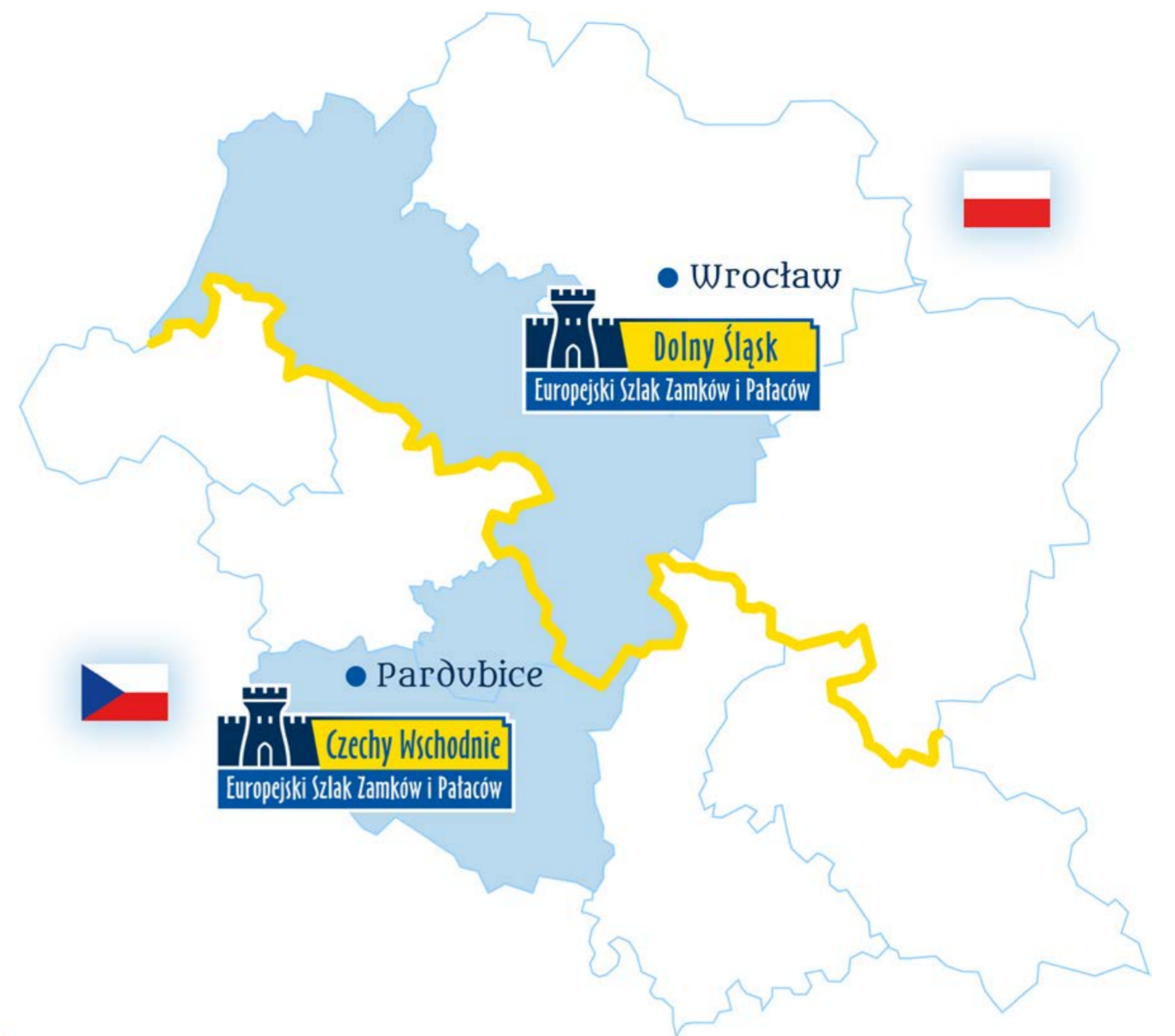

Centra informacyjne

DESTINACIÁ SPOLEČNOST VÝCHODNÍ ČECHY

Březová nad Svitavou	Moravské náměstí 65	tel.: +420 461 521 331
Bystré	nám. na Podkove 68	tel.: +420 775 721 241
Heřmanův Městec	nám. Míru 288	tel.: +420 778 888 772
Hlinsko	Čelakovského 561 Betlém	tel.: +420 731 697 418
Holice	Holubova 768	tel.: +420 466 920 476
Chrast	Náměstí 174	tel.: +420 469 667 211
Chrudim	Resselovo nám. 1/1	tel.: +420 773 993 333
Jevíčko	Palackého náměstí 1	tel.: +420 464 620 539
Lázně Bohdaneč	Pernáštná 117	tel.: +420 774 444 234
Litomyšl	Smetanovo náměstí 72	tel.: +420 461 612 161
Luže	Nám. Plk. Josefa Koukala 1	tel.: +420 463 034 720
Moravská Třebová	nám. T.G. Masaryka 33	tel.: +420 461 313 502
Nasavry	Náměstí 1	tel.: +420 469 677 555
Pardubice	nám. Republiky 1	tel.: +420 775 068 390
Polička	Palackého nám. 160	tel.: +420 461 724 326
Poříčí u Litomyšle	Poříčí 13	tel.: +420 731 183 315
Proseč	Boráká 125	tel.: +420 604 343 536
Přelouč	Masarykovo náměstí 26	tel.: +420 466 672 259
Ráby	Ráby 38	tel.: +420 602 413 134
Seč	Chrudimská 94	tel.: +420 469 676 900
Skuteč	Rybíčkova 364	tel.: +420 731 55 7463
Slatiňany	T. G. Masaryka 36	tel.: +420 469 660 239
Svitavy	nám. Míru 48	tel.: +420 724 365 447
Svojanov	Svojanov 25	tel.: +420 605 471 759
Třemošnice	1. máje 56	tel.: +420 469 611 135
Vysoké Mýto	nám. Přemysla Otakara II. 96	tel.: +420 465 466 112
Zdechovice	Zdechovice 96	tel.: +420 466 936 101

DOLNOŚLĄSKA ORGANIZACJA TURYSTYCZNA

Bielawa	ul. Wolności 128 b	tel.: +48 74 833 95 10
Bystrzyca Kłodzka	Mały Rynek 2/1	tel.: +48 74 811 37 31
Głogów	Kozarowa 1	tel.: +48 76 726 55 51
Gryfów Śląski	Rynek 33	tel.: +48 75 781 29 44
Jawor	Rynek 3	tel.: +48 76 870 33 71
Jelenia Góra	pl. Ratuszowy 5/7	tel.: +48 60 150 78 85
Łądek Zdrój	pl. Staromłyński 5	tel.: +48 74 814 62 45
Lwówek Śląski	plac Wolności	tel.: +48 75 647 79 12
Szklarska Poręba	ul. Jedności Narodowej 1a	tel.: +48 75 754 77 40
Polanica Zdrój	Parkowa 15	tel.: +48 74 868 06 44
Walim	ul. 3-go maja 26	tel.: +48 74 845 73 00
Wałbrzych	Rynek 9	tel.: +48 74 666 60 68
Wrocław - Dworzec Główny PKP	Pilsudskiego 105	tel.: +48 51 950 93 37
Wrocław - Biuro DOT	ul. Świdnicka 44	tel.: +48 71 793 97 22
Wrocław - Port Lotniczy	Graniczna 190	tel.: +48 51 950 93 36
Wrocław	Świętego Antoniego 8	tel.: +48 71 346 15 34
Wrocław	Rynek 14	tel.: +48 71 343 31 11
Zgorzelec	ul. Daszyńskiego 12	tel.: +48 60 325 00 93
Złotoryja	Basztowa 15	tel.: +48 76 878 18 73

ORLICKÉ HORY A PODORLICKO

Česká Třebová	Staré náměstí 78	tel.: +420 465 500 211
Dešné v Orli. horách	Pod sjezdovkami 164	tel.: +420 492 601 601
Dobruška	nám. F. L. Věka 32	tel.: +420 494 629 581
Choceň	Tyršovo náměstí 301	tel.: +420 465 461 949
Jablónné nad Orlicí	nám. 5. května 30	tel.: +420 465 641 371
Kostelec nad Orlicí	Palackého náměstí 29	tel.: +420 494 337 261
Lanškroun	B. Němcové 124	tel.: +420 603 182 523
Letohrad	Václavské nám. 77	tel.: +420 465 622 092
Olešnice v Orli. horách	Olešnice v Orli. horách 8	tel.: +420 492 601 920
Opočno	Kupkovo náměstí 247	tel.: +420 494 668 111
Orlické Záhoří	Orlické Záhoří 34	tel.: +420 494 542 033
Pastviny	Pastviny 32	tel.: +420 465 637 496
Potštejn	Jarníkova 95	tel.: +420 603 299 532
Rokytnice v Orli. horách	nám. T. G. Masaryka 68	tel.: +420 491 616 995
Rychnov nad Kněžnou	Staré náměstí 68	tel.: +420 494 539 027
Skuhrov nad Bělou	Skuhrov nad Bělou 84	tel.: +420 494 598 248
Ústí nad Orlicí	Sychrova 16	tel.: +420 465 514 111
Zámberk	Kostelní 446	tel.: +420 465 612 946
Zámpach	Zámpach 1	tel.: +420 604 846 410

Pod koniec 2020 r. zostaną otwarte centra informacji turystycznej w miejscowościach Neratov i Nový Hrádek.

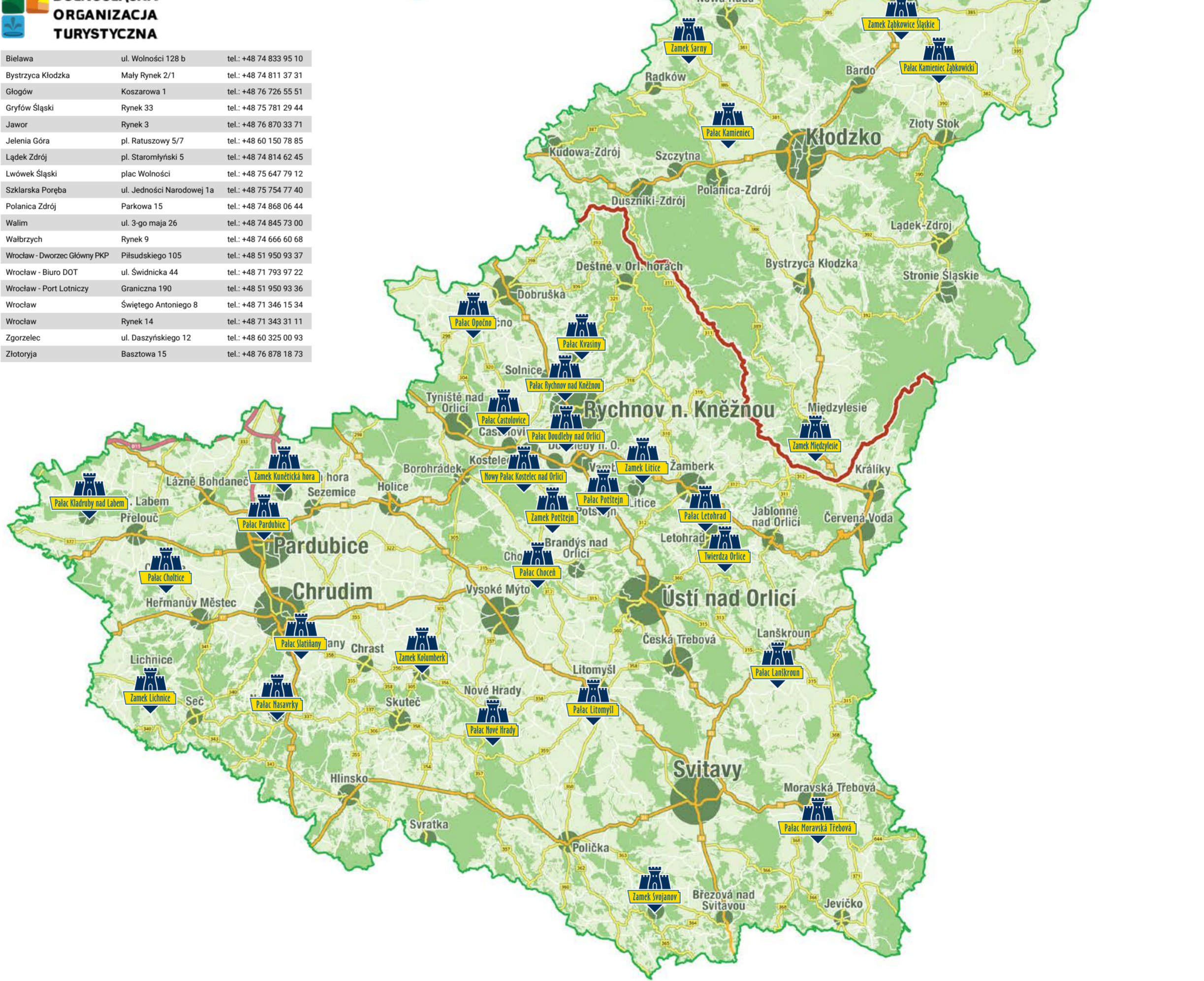

- OFERTA:** Zwiedzanie Imprezy Restauracja Kawiarnia Bufet Hotel Wieża widokowa Zamki na Orlicy

Zamek Chojnik

ZAMEK CHOJNIK

58-570 Jelenia Góra-Sobieszów

Kamienny zamek na szczyście trudno dostępczej, skalistej góry Chojnik w Karkonoszach. Warownia znajduje się na terenie Karkonoskiego Parku Narodowego. Udośćępniony do zwiedzania, jest miejscem organizacji wydarzeń rekonstrukcyjnych. Na zamku działa schronisko oferujące usługi noclegowe, sklep z pamiątkami oraz bufet.

Pałac Kamieniec

PAŁAC KAMIENIEC

Kamieniec 47, 57-300 Kłodzko

Pałac zbudowany w stylu eklektycznym, stoi we wsi Kamieniec w Kotlinie Kłodzkiej. W wybrane dni obiekt jest udostępniany do zwiedzania. Obecnie we wnętrzu pałacu mieszczą się hotel i restauracja. Na terenach przypałacowych znajdziemy piękny ogród krajobrazowy, herbaciarnię i zabudowania folwarczne.

Pałac Pakoszów

PAŁAC PAKOSZÓW

ul. Zamkowa 3 58-573 Piechowice

Pakoszów to późnobarokowa posiadłość usytuowana w zacisznej okolicy pomiędzy Piechowicami a Jelenią Górą. W zabytkowym wnętrzu, które można zwiedzać z przewodnikiem, działają hotel i restauracja. Historyczny obiekt był w przeszłości wykorzystywany jako bielarnia lnu.

Pałac Wojanów

PAŁAC WOJANÓW

Wojanów 8, 58-508 Jelenia Góra

To nowoczesne centrum konferencyjne osadzone w murach romantycznej rezydencji dworskiej. Zamieszkały nieprzerwanie od ponad 400 lat, w swojej ofercie ma noclegi w pałacowych wnętrzach oraz zwiedzanie obiektu z przewodnikiem.

Zamek Wleń

ZAMEK WLEŃ

Wleń (Lenno), 59-610 Wleń

Zamek wznosi się nad okolicą już od około 850 lat, co czyni go najstarszym murywanym zamkiem na Śląsku. Zamek udostępniony jest do zwiedzania. Na turystów czeka baszta, z której rozpościera się piękny widok na Górę i Pogórze Izerskie, Kaczawskie oraz Karkonosze.

ZRÓB ZDJĘCIE I WYGRAJ!

Wesprzyj piękne zabytki i weź udział w konkursie z atrakcyjnymi nagrodami!

Do wygrania wejściówki i pobyty weekendowe.

www.castlesandpalaces.eu/pl/zrob-zdj-cie-i-wygraj